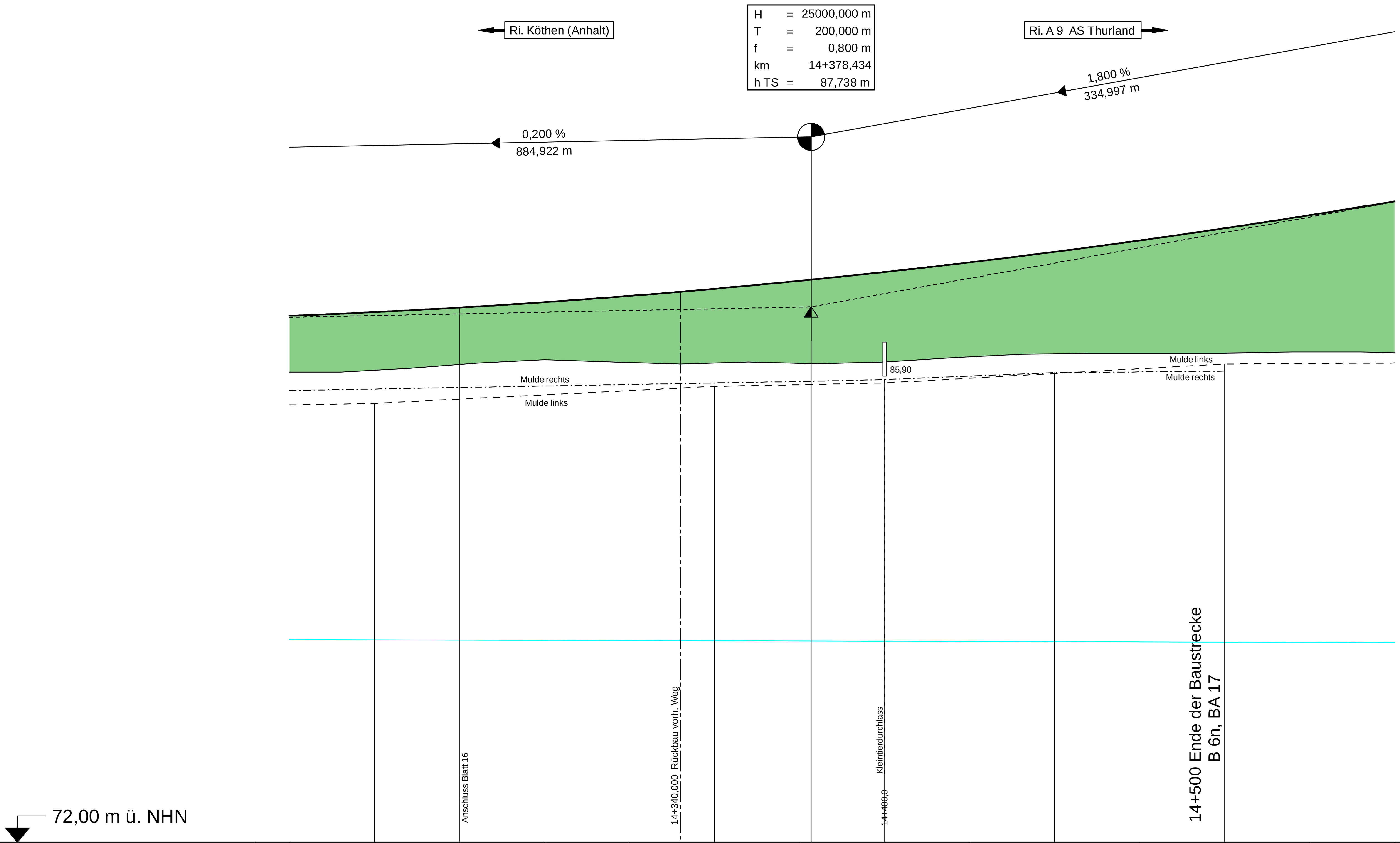

Gradientenhöhe	87,47	87,58	87,72	87,88	88,06	88,27	88,50	88,54	88,76	89,05	89,36	89,69	90,05	90,43	90,84
Station Gradiente	225,00	250,00	275,00	300,00	325,00	350,00	375,00	378,43	400,00	425,00	450,00	475,00	500,00	525,00	550,00
Mulde/Graben links	85,28	85,32	85,37	85,41	85,46	85,50	85,54	85,55	85,60	85,70	85,80	85,82	85,85		
Mulde/Graben rechts	84,85	84,90	85,02	85,15	85,28	85,40	85,45		85,50	85,64	85,78	85,92	86,06	86,07	86,09
Geländehöhe	85,82	85,87	86,04	86,18	86,10	86,09	86,08		86,11	86,27	86,36	86,38	86,38	86,41	86,39
Station Gelände	225,00	250,00	275,00	300,00	325,00	350,00	375,00		400,00	425,00	450,00	475,00	500,00	525,00	550,00

14+300 14+400 14+500

Krümmung
Maßstab 100/R [cm]
Rechtskurve
Linkskurve
R=∞
L=2229,139 m

Querneigung
Maßstab: 8,00 % / cm [cm]
linker Fahrbahnrand
rechter Fahrbahnrand

Abstand des Fahrbahnrandes von der Achse links: a = 5,75 m
380,000 500,000
q = 2,5 % q = 2,5 %
Abstand des Fahrbahnrandes von der Achse rechts: a = 5,75 m

ZEICHENERKLÄRUNG

Gradientenhochpunkt
Gradiententiefpunkt
Ausrundungsbeginn Wanne / Ausrundungsende Kuppe
Auftrag
Abtrag
Graben / Mulde links
Graben / Mulde rechts

Neigungsbrechpunkt mit Angaben von:
H= 3000 m Ausrundungshalbmesser
T= 19.500 m Tangentenlänge
f= 0.035 m Stichhöhe
TS= 401.100 m Höhe Tangentenschnittpunkt
KM= 0+056.000 Bau-km

7,450 % 80,000 m 4,500 % 45,000 m
Längsneigung und Abstand zum nächsten Neigungsbrechpunkt

Lagebezug: 42 / 83 (3°), LS 150 Höhenbezug: DHHN 92 / HS 160

1 2 3 4 5 6 7 8 9 10 11 12 13 14 15 16 17

ARGE B 6n, BA 17
KREBS+KIEFER, Ingenieure GmbH
Ingenieurgesellschaft KEMPA mbH
Parsevalstraße 6
06749 Bitterfeld-Wolfen
Tel. 03493 / 773-26
Fax. 03493 / 773-27

bearbeitet	26.05.2017	Sorg
gezeichnet	26.05.2017	Hedel
geprüft	26.05.2017	Henning

Landesstraßenbaubehörde
Sachsen-Anhalt
Regionalbereich Ost
Gropiusallee 1 - 06846 Dessau-Roßlau
Tel. 0340/ 65090 - Fax 0340/ 65092100

nachgeprüft:	14.11.2017	gez. Müller

Nr.	Art der Änderung	Datum	Zeichen
B	Anpassung der Gradiente durch Amphibien	26.05.17	Sorg
1	MHGW (April 2012)	Mai 2012	Ludley

FESTSTELLUNGSENTWURF

Straßenbauverwaltung
Straße: B 6 n
Station: NK 4238 056, Stat.: 0+000,0 - NK 4239 053, Stat.: 0+314,0
PROJIS-Nr.: 4104

Unterlage / Blatt-Nr.: 8 / 17B
Höhenplan
Bau-km 14+275 - 14+500
Maßstab: 1 : 1.000 / 100

B 6n , BA 17
Köthen - A 9
Bau-km 0+200,000 - 14+500,000

Aufgestellt:
gez. Wanzek
Dessau-Roßlau, den 14.11.2017
Landesstraßenbaubehörde Sachsen-Anhalt
Regionalbereich Ost

Festgestellt:
Halle (Saale), den ....
Landesverwaltungsamt Sachsen-Anhalt